开放征集截止 01-10 2027

邮件递交以及文件设置

发送电子邮件至info@posterfor.com使用“海报提交”作为电子邮件的主题。

填写此PDF表格并将其附在电子邮件中。点击即可在PDF内填写。

支付参赛费用每件300元人民币（50美元）。系列作品最多提供三张。付款信息见第3、4、5页。

使用以下格式命名文件：作者姓名-海报名-A/B/C/D/E/F。

文件尺寸：

对于A/B/C/D/E类，提交的海报应为垂直格式JPG文件，尺寸为700 x 1000 px（垂直），RGB，72 dpi。允许的最大文件大小为10MB。

F类有不同的尺寸要求。由于手绘海报的限制，A4垂直尺寸（210毫米x 297毫米）或信函尺寸（8.5英寸x 11英寸），72 dpi像素，并提交扫描件。

请注意，我们不接受Zip、Rar文件、Wetransfer或Dropbox链接。只接受电子邮件附件。如果您有多个提交，您可以在一封电子邮件中发送。

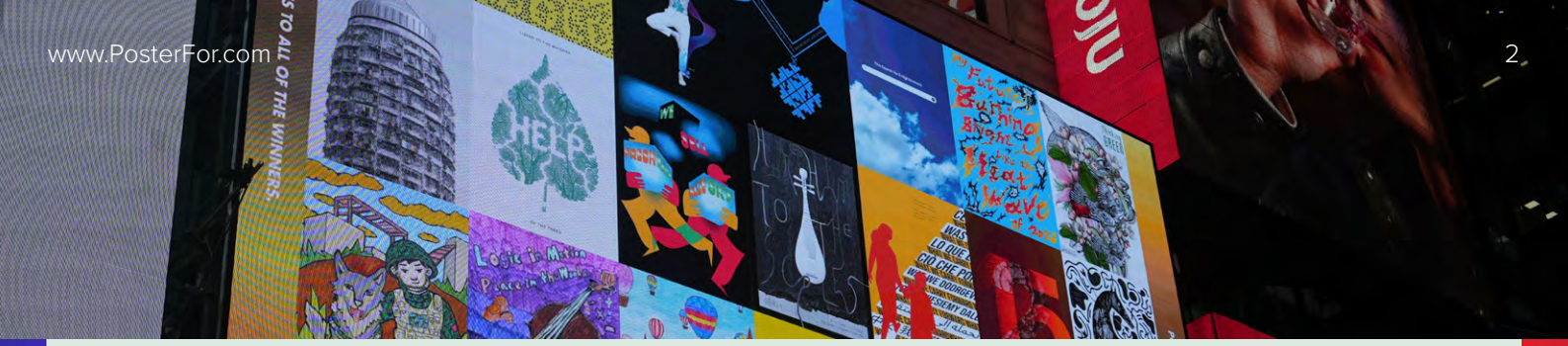

作品提交表

点击填写

Poster for___.

作者信息

姓名

邮件　　年龄（分类E）

国籍/地区　　公司信息（选填）

NO	作品名	分类	付款金额

付款信息（扫描二维码，3、4、5页）

☐ Paypal贝宝　☐ 微信　☐ 支付宝　☐ 优惠码

付款人姓名　　付款日期

Paypal 贝宝付款

Poster for___.

PAYPAL

只需3个简单的步骤

1. 打开PayPal应用程序。
2. 扫描二维码。
3. 应用程序中完成付款。
4. 添加备注-您的姓名或海报名称的信息。(推荐填写)

ALIPAY支付宝付款

Poster
for___.

ALIPAY

只需3个简单的步骤

1. 打开手机支付宝应用程序。
2. 扫描二维码。
3. 应用程序中完成付款。(收款方:Jenny)
4. 添加带有您的姓名或海报名称的信息。(推荐填写)

WECHAT微信付款

Poster for___.

WECHAT

只需3个简单的步骤

1. 打开手机微信应用程序。
2. 扫描二维码。
3. 应用程序中完成付款。(收款方:Jenny)
4. 添加备注-添加带有您的姓名或海报名称的信息。(推荐填写)